

ANEXO ÚNICO

ÁREA 01

e

ÁREA 02



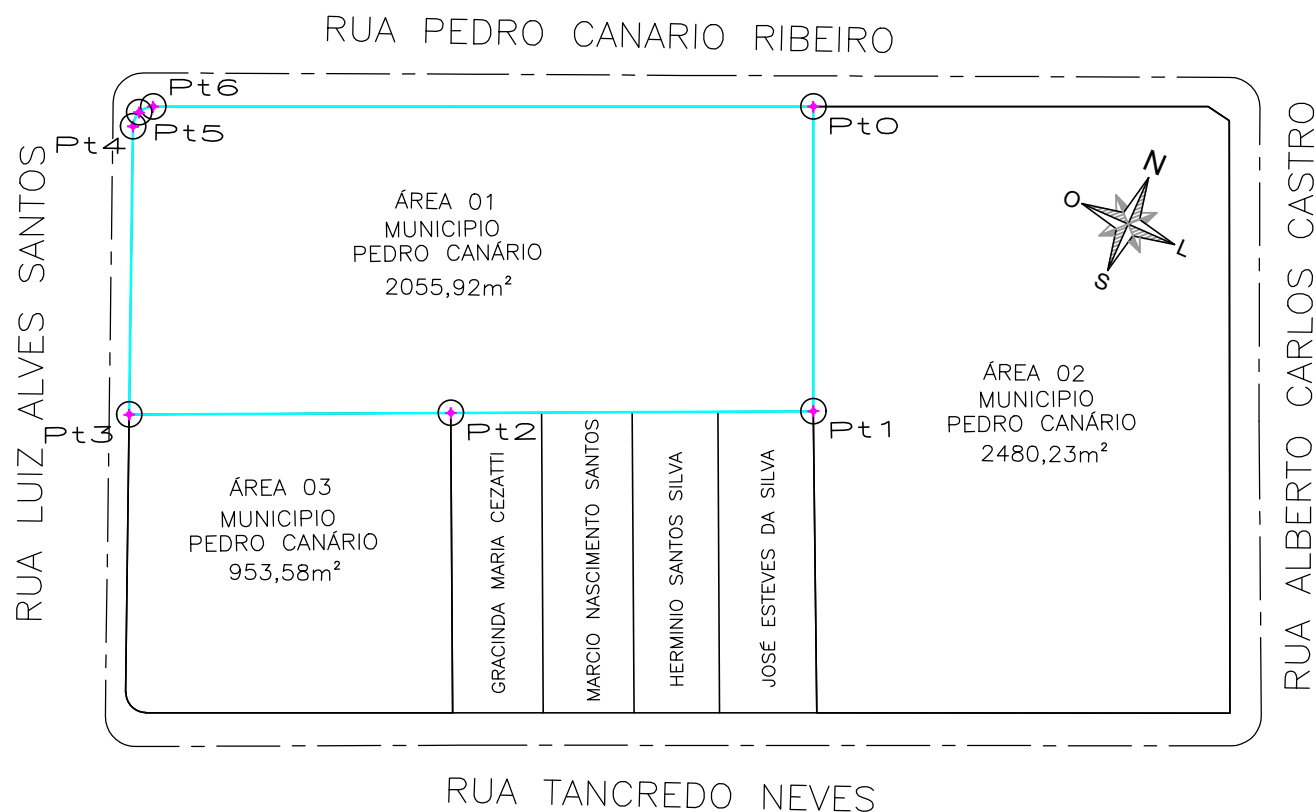

CONFRONTANTES DO TERRENO	
SUL - Município - Área 03; Quem de Direito;	NORTE - Rua Pedro Canário Ribeiro
Prefeitura Municipal de Pedro Canário CNPJ: 28.539.872/0001-41	Prefeitura Municipal de Pedro Canário CNPJ: 28.539.872/0001-41
Gracinda Maria Cezatti CPF: 001.477.427-57	LESTE - Município Pedro Canário - Área 02
Márcio Nascimento Santos CPF: 111.444.027-27	Prefeitura Municipal de Pedro Canário CNPJ: 28.539.872/0001-41
Herminio Santos Silva CPF: 845.512.676-00	OESTE - Rua Luiz Alves Santos
José Esteves da Silva CPF: 169.071.086-15	Prefeitura Municipal de Pedro Canário CNPJ: 28.539.872/0001-41

MEMORIAL DESCRITIVO SINTÉTICO - ÁREA 01 ESTADO ESPIRITO SANTO						
PERÍMETRO: 195,26m			ÁREA: 2055,92m²			
VÉRTICE	COORDENADAS (UTM)		LADO	AZIMUTES		DISTÂNCIA (m)
	X-E (metros)	Y-N (metros)		PLANO	REAL	
Pt0	399392.32	7977071.78	Pt0-Pt1	156°10'34.28"	156°28'30.31"	30.20
Pt1	399404.52	7977044.15	Pt1-Pt2	245°54'52.56"	246°12'48.59"	35.97
Pt2	399371.68	7977029.47	Pt2-Pt3	245°55'1.84"	246°12'57.86"	31.91
Pt3	399342.55	7977016.45	Pt3-Pt4	336°58'11.62"	337°16'7.65"	28.58
Pt4	399331.37	7977042.75	Pt4-Pt5	359°14'46.15"	359°32'42.17"	1.52
Pt5	399331.35	7977044.27	Pt5-Pt6	43°55'45.03"	44°13'41.06"	1.51
Pt6	399332.40	7977045.36	Pt6-Pt0	66°12'22.68"	66°30'18.70"	65.49

SISTEMA DE PROJEÇÃO: UTM zone 24S
 FATOR DE ESCALA: 0.9996
 SISTEMA GEODÉSICO DE REFERÊNCIA: SIRGAS 2000

— LIMITE DA ÁREA



PROJETO URBANÍSTICO

PROJETO DE REGULARIZAÇÃO FUNDIARIA

ENDEREÇO DA OBRA:
 Rua Tancredo Neves; Rua Alberto Carlos Castro; Rua Pedro Canário Ribeiro; Rua Luiz Alves Santos; Pedro canário - ES 29970-000

PROPRIETÁRIO
 Prefeitura Municipal de Pedro Canário/ES

RESPONSÁVEL TÉCNICO DO PROJETO
 Luana da Costa Araujo Tureta
 CREAS-ES nº 039267/D

CONTEÚDO DA PRANCHA
 PLANTA DE SITUAÇÃO GEOREFERENCIADA

PRANCHA
02 /03

ESCALA DE PLOTAGEM: 1/750 FORMATO: A3 REVISÃO: 00 DATA: Maio/2023



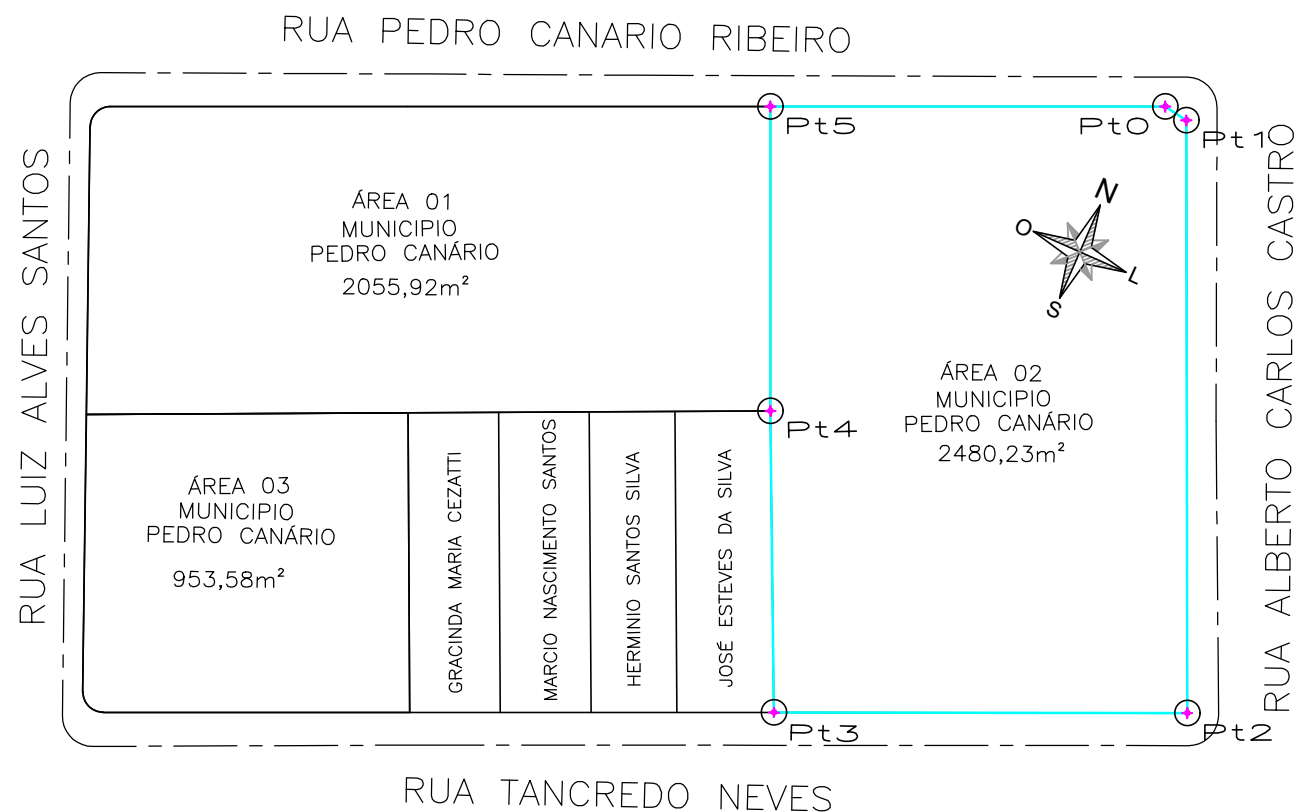

CONFRONTANTES DO TERRENO	
NORTE - Rua Pedro Canário Ribeiro	SUL - Rua Tancredo Neves
Prefeitura Municipal de Pedro Canário CNPJ: 28.539.872/0001-41	
Prefeitura Municipal de Pedro Canário CNPJ: 28.539.872/0001-41	OESTE - Município Área 01; José Esteves da Silva
LESTE - Rua Alberto Carlos Castro	Prefeitura Municipal de Pedro Canário CNPJ: 28.539.872/0001-41
Prefeitura Municipal de Pedro Canário CNPJ: 28.539.872/0001-41	José Esteves da Silva CPF: 169.071.086-15

MEMORIAL DESCRITIVO SINTÉTICO - ÁREA 02 ESTADO ESPIRITO SANTO						
PERÍMETRO: 201,70m			ÁREA: 2480,23m ²			
VÉRTICE	COORDENADAS (UTM)		LADO	AZIMUTES		DISTÂNCIA (m)
	X-E (metros)	Y-N (metros)		PLANO	REAL	
Pt0	399428.17	7977087.59	Pt0-Pt1	99°23'14.56"	99°41'9.98"	2.51
Pt1	399430.65	7977087.18	Pt1-Pt2	156°07'28.46"	156°25'23.88"	58.80
Pt2	399454.45	7977033.41	Pt2-Pt3	246°17'8.91"	246°35'4.33"	41.00
Pt3	399416.91	7977016.92	Pt3-Pt4	335°32'1.88"	335°49'57.30"	29.92
Pt4	399404.52	7977044.15	Pt4-Pt5	336°10'34.28"	336°28'29.71"	30.20
Pt5	399392.32	7977071.78	Pt5-Pt0	66°12'8.35"	66°30'3.77"	39.18

SISTEMA DE PROJEÇÃO: UTM zone 24S
 FATOR DE ESCALA: 0.9996
 SISTEMA GEODÉSICO DE REFERÊNCIA: SIRGAS 2000

— LIMITE DA ÁREA



PROJETO URBANÍSTICO

PROJETO DE REGULARIZAÇÃO FUNDIARIA

ENDEREÇO DA OBRA:
 Rua Tancredo Neves; Rua Alberto Carlos Castro; Rua Pedro Canário Ribeiro; Rua Luiz Alves Santos; Pedro canário - ES 29970-000

PROPRIETÁRIO
 Prefeitura Municipal de Pedro Canário/ES

RESPONSÁVEL TÉCNICO DO PROJETO
 Luana da Costa Araujo Tureta
 CREAS-ES nº 039267/D

CONTEÚDO DA PRANCHA
 PLANTA DE SITUAÇÃO GEOREFERENCIADA

PRANCHA

03/03

ESCALA DE PLOTAGEM	FORMATO	REVISÃO	DATA
1/750	A3	00	Mai/2023

